

Apéndice 01 al Anexo 01: (Procedimiento para el ingreso y egreso de padres con vehículos de Nivel Inicial Primario y Secundario del Instituto) AL PROTOCOLO DEL LICEO MILITAR "GENERALROCA" PARA EL RETORNO A CLASES PRESENCIALES

1. INGRESO DE VEHÍCULOS PARA PADRES DE NIVEL INICIAL, NIVEL PRIMARIO Y NIVEL SECUNDARIO.

- a. El **INGRESO** (PORTON Nro 3 sobre Avenida Polonia) y **EGRESO** de vehículos será el (PORTON Nro 4 sobre Avenida Portugal).
- b. Sentido de **CIRCULACION** y sector de **ESTACIONAMIENTO**.

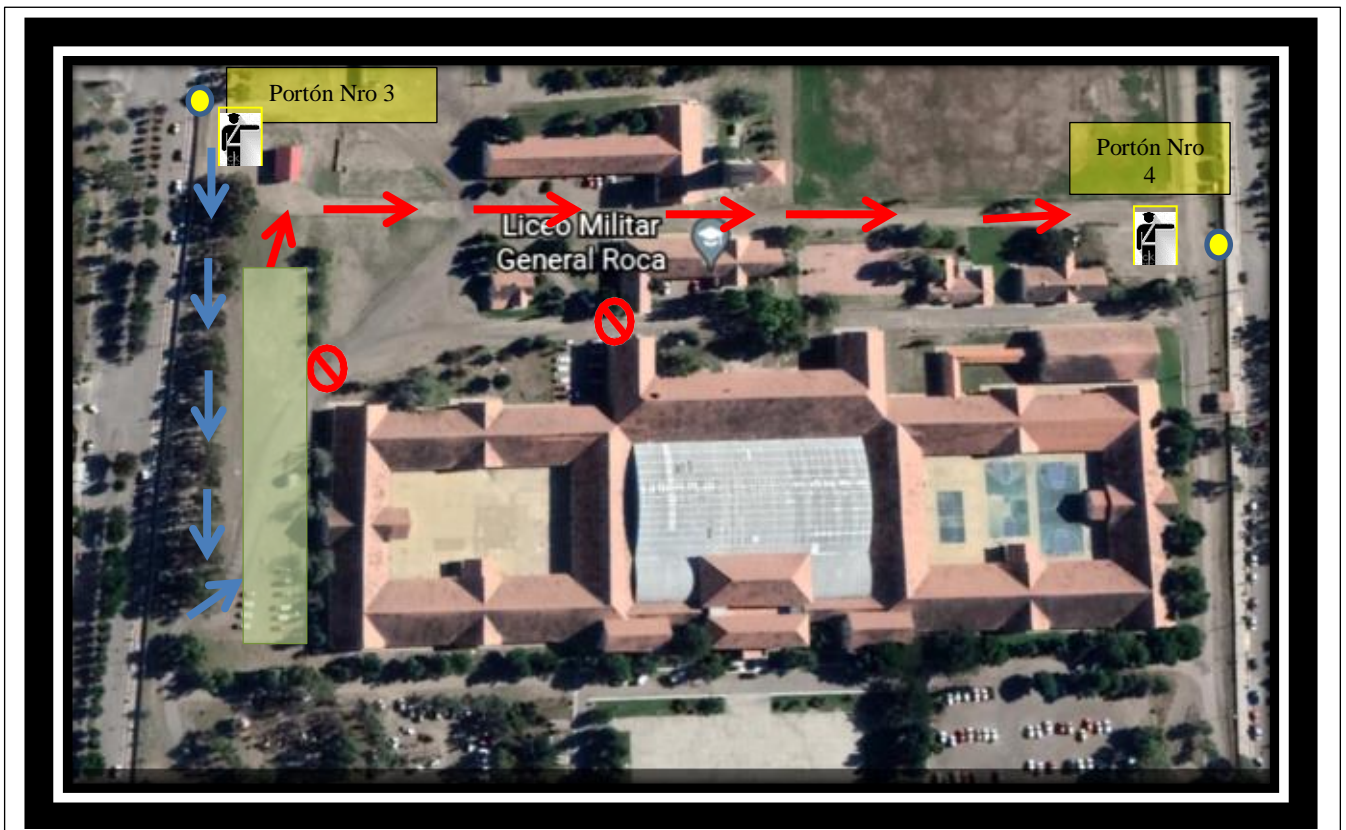

	Sentido de circulación para el Ingreso
	Sentido de circulación para Salir.
	Estacionamiento.
	Prohibido su ingreso.
	Puesto de control.

c. HORARIOS DE APERTURA y CIERRE del PORTON Nro 3 y Nro 4.

PORTÓN Nro 3	Horario de Apertura	Horario de Cierre
Horarios: lunes a viernes	0710	0750
	1120	1150
	1250	1415
	1540	1750

d. Aspectos a tener en cuenta

- 1) El personal que se encuentre en el interior del vehículo **deberá tener con tapa boca colocado.**
- 2) Los padres deberán **permanecer dentro del vehículo hasta el horario de ingreso** establecido para cada nivel/sala/curso.
- 3) Se recomienda ingresar en el horario establecido a **fin de evitar demoras y congestión vehicular** debido a que el estacionamiento es para todos los niveles.
- 4) Una vez estacionados y descendidos del vehículo **se debe transitar por la calle General Julio Argentino Roca hasta el ingreso de cada nivel.**
- 5) **Los padres que acompañen a sus hijos deberán hacerlo hasta el sector de espera donde podrán retirarse luego de haber pasado por los puestos sanitarios.**

LMGR



FIRMADO

Coronel CARLOS CRISTIAN DITTRICH
Director del Liceo Militar "General ROCA"